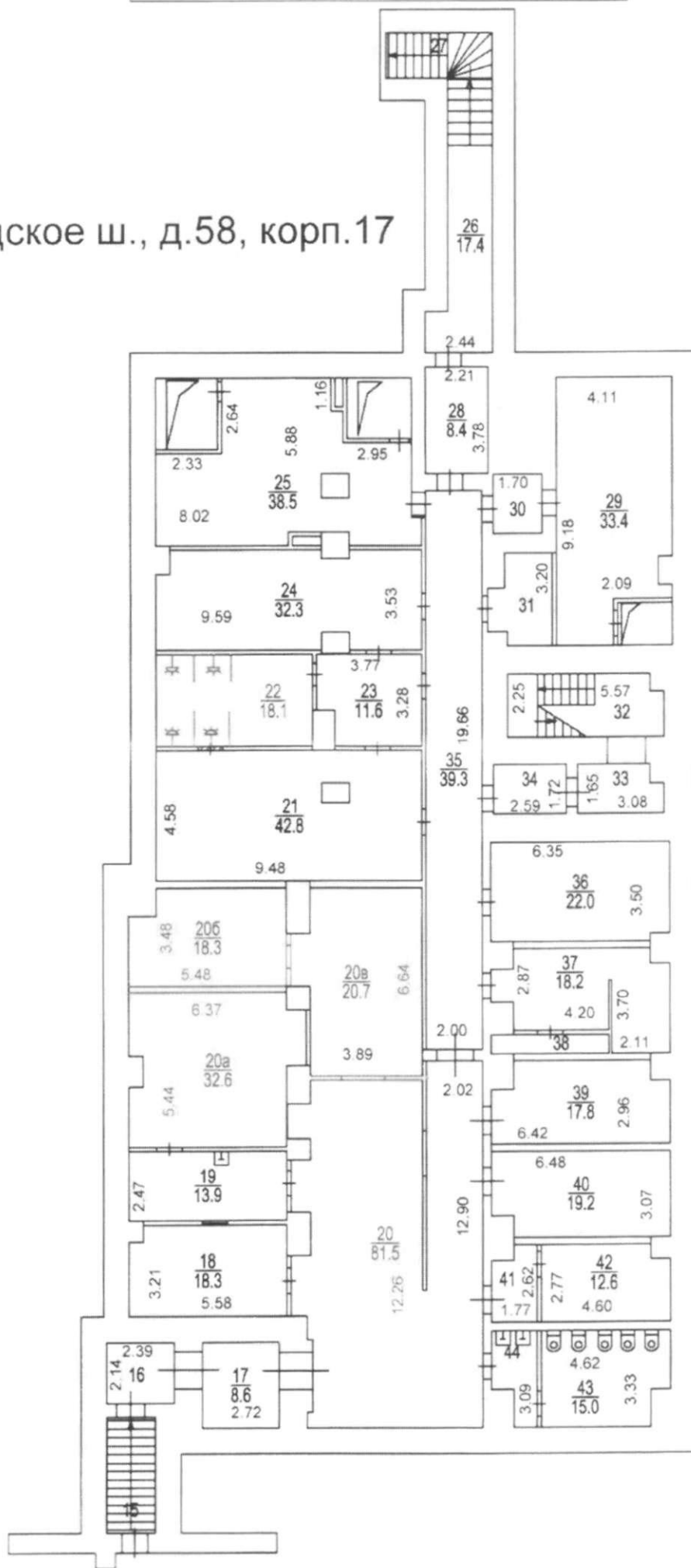

Золотухе ж.

Чградское ш., д.58, корп.17

В $\frac{\text{кварт.}}{\text{пом.}}$ № 1 _____

Территориальному бюро
технической инвентариза-
ции не предоставлено
" 07 " 06 2006 г.
Исполнитель Косарева Л.А.
Проверил Романова А.С.

КОПИЯ ПОЭТАЖНОГО ПЛАНА

по адресу: Ленинградскому шоссе

домовл. (вл.): _____ дом 58

корпус 17 строение (сооружение) _____

подв-4эт. тех.эт. _____

на часть _____ этажа помещ. (квартира) I-XXXVII

квартал № 2937/11 Северного АС г. МОСКВЫ

подвал
Ленинградское ш., д.58, корп.17

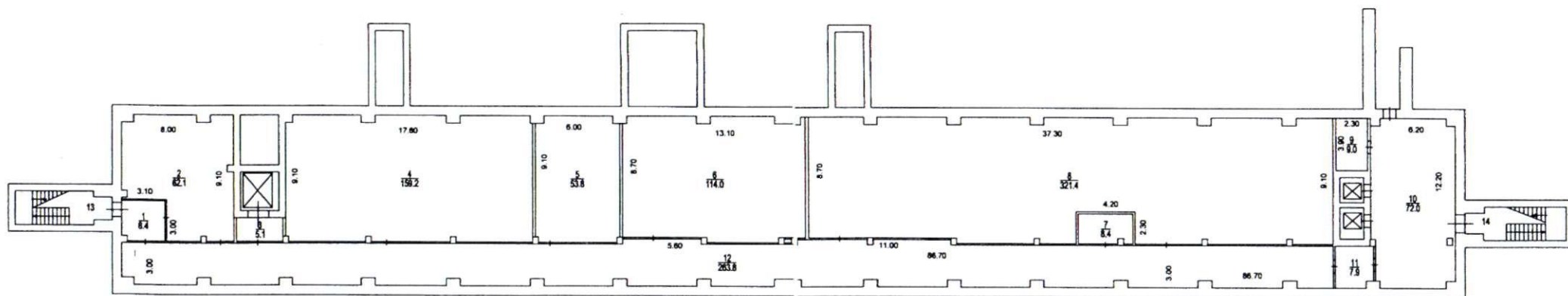

антресоль подвала
Ленинградское ш., д. 58, корп. 17

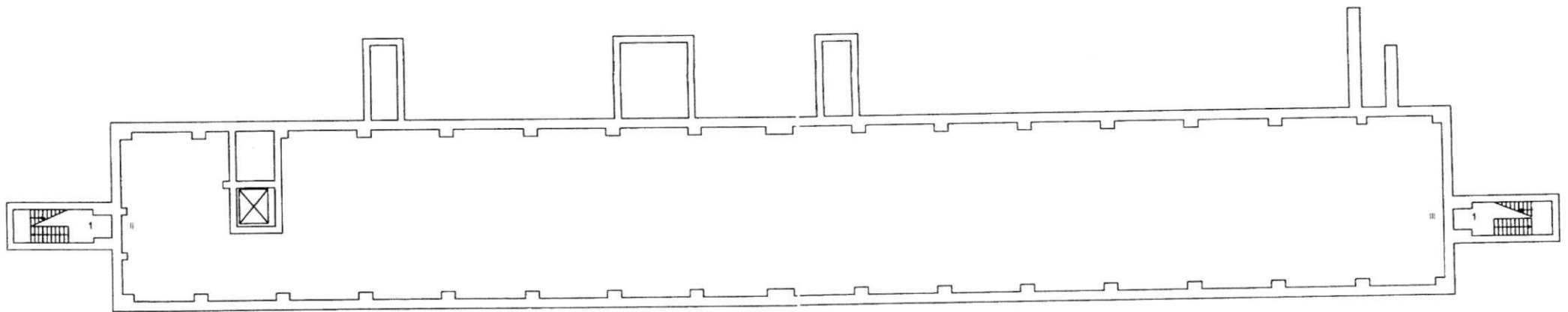

Северное
территориальное бюро
технической инвентаризации
города Москвы

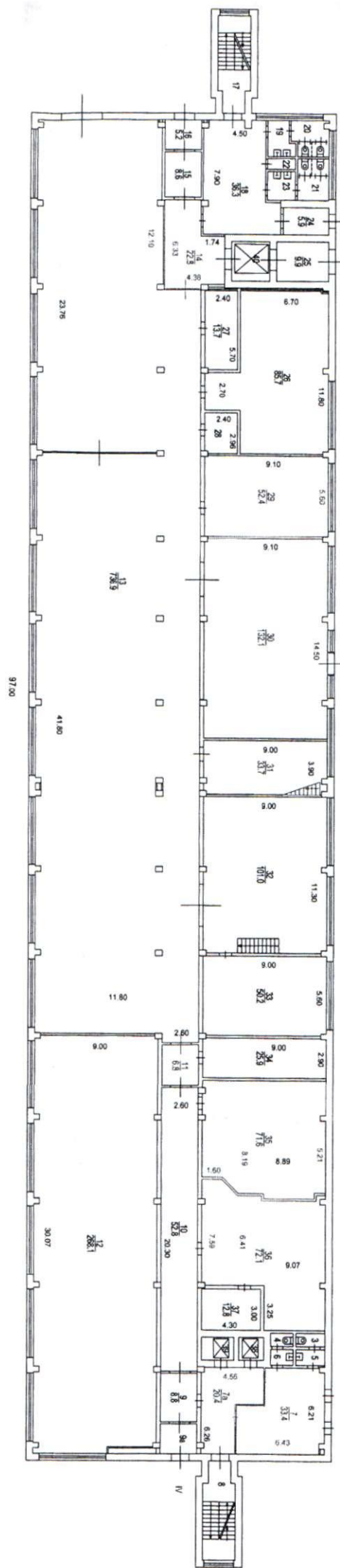

антресоль 1-го этажа
Ленинградское ш., д.58, корп.17

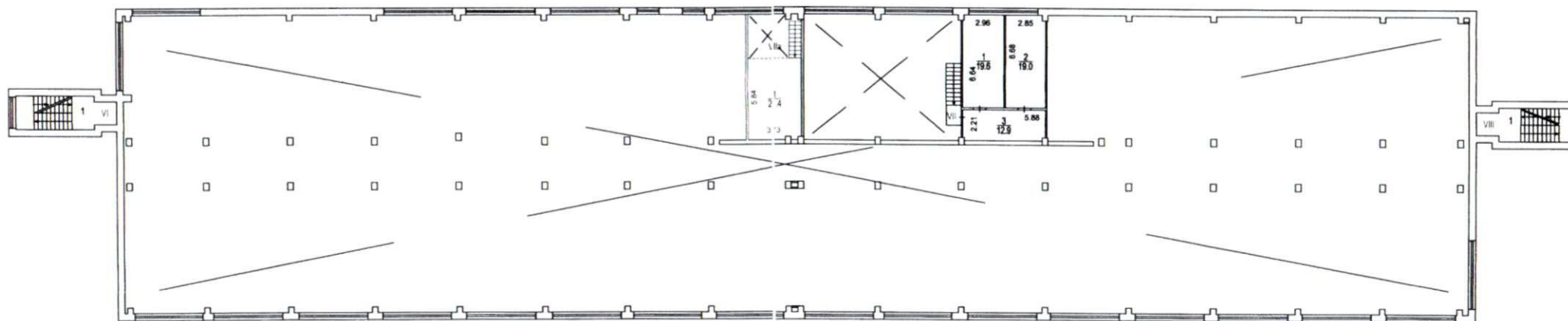

Масштаб 1:200

Северное
территориальное бюро
технической инвентаризации
города Москвы

Разрешение на произве-
денное переоборудование
В черт. № VIIa
Территориальному бюро
технической инвентариза-
ции не предоставлено
" 28 " 10 2005г.
Исполнитель Косарева Л.А.
Проверил Романова А.С.



7.2

антресоль 2-го этажа
Ленинградское ш., д.58, корп.17

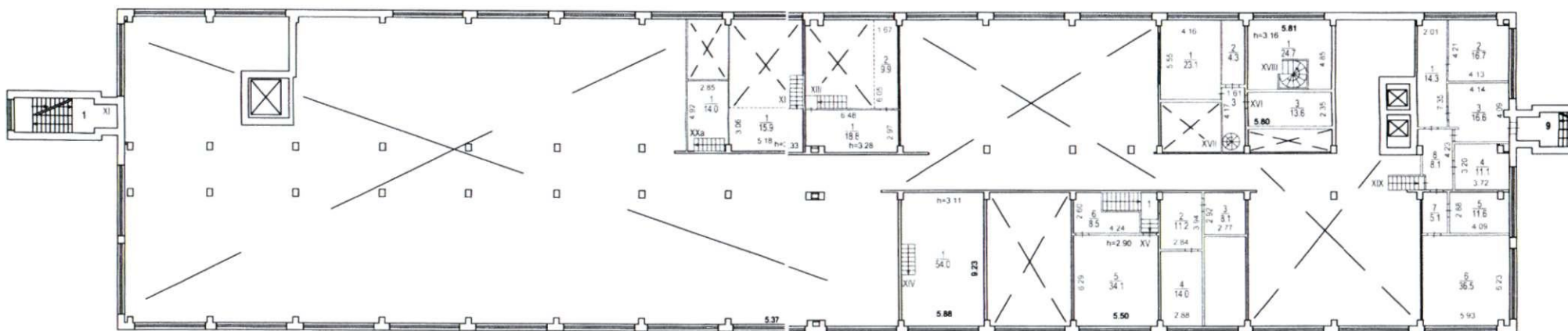

Разрешение на произведенное переоборудование
В кв. № XII-XIX, XXa
Территориальному бюро технической инвентаризации не предоставлено
" 28 " 10 2005г.
Исполнитель Косарева Л.А.
Проверил Романова А.С.

Серийное
техническое описание
технической инвентаризации
города Москвы

1st floor plan showing various rooms and dimensions:

- Room 1: 11.58m x 29.74m (Main area)
- Room 2: 11.58m x 29.74m (Main area)
- Room 3: 11.58m x 29.74m (Main area)
- Room 4: 11.58m x 29.74m (Main area)
- Room 5: 11.58m x 29.74m (Main area)
- Room 6: 11.58m x 29.74m (Main area)
- Room 7: 11.58m x 29.74m (Main area)
- Room 8: 11.58m x 29.74m (Main area)
- Room 9: 11.58m x 29.74m (Main area)
- Room 10: 11.58m x 29.74m (Main area)

антресоль 3-го этажа
Ленинградское ш., д. 58, корп. 17

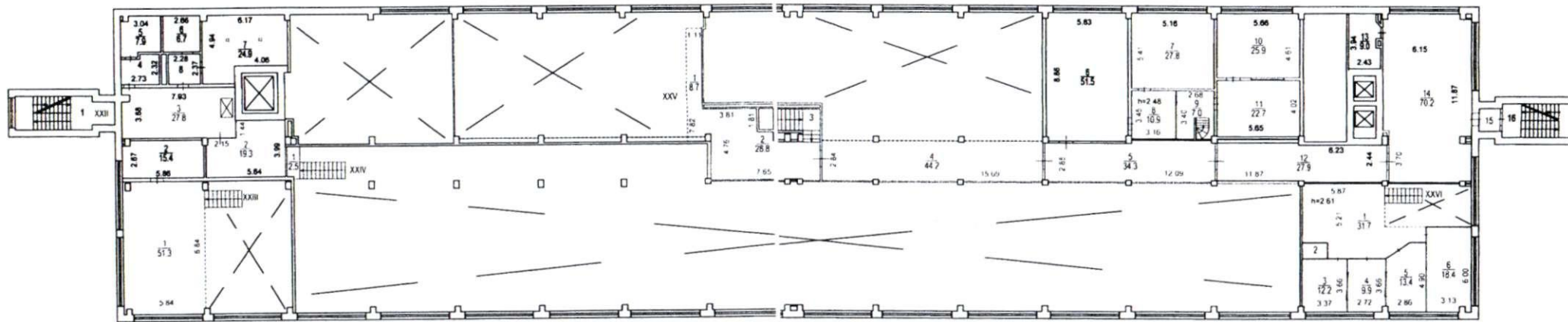

Разрешение на произведенное переоборудование
В № XXIII-XXVI
Территориальному бюро технической инвентаризации не предоставлено
" 28 " 10 2005г.
Исполнитель Косарева Л.А.
Проверил Романова А.С.

Сверенко
переоборудован
технической инвентаризации
города Москвы



Page 4

антресоль 4-го этажа
Ленинградское ш., д.58, корп.17

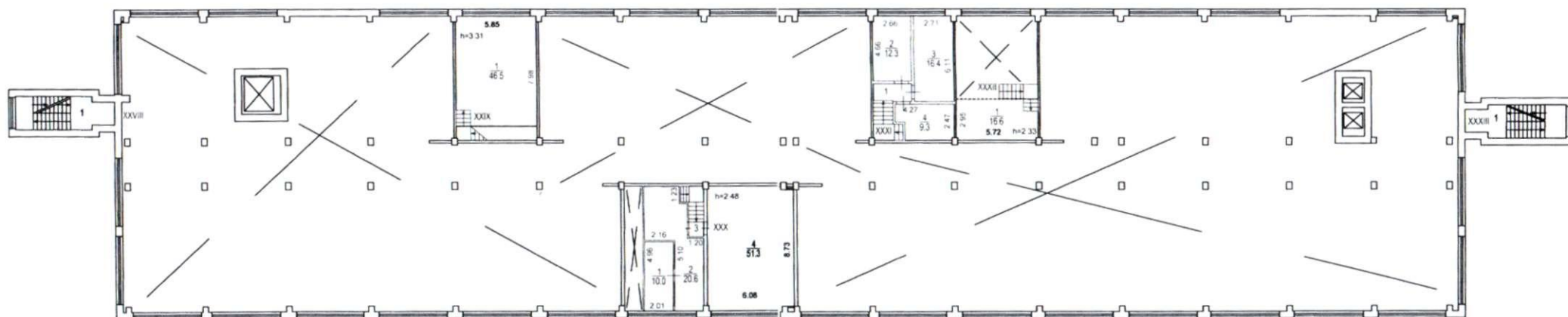

Разрешение на произведенное переоборудование
В серии № XXVII-XXXII
Территориальному бюро технической инвентаризации не предоставлено
* 28 * 10 2005г.
Исполнитель Косарева Л.А.
Проверил Романова А.С.

Серия 02
территориальное бюро
технической инвентаризации
города Москвы

технический этаж
Ленинградское ш, д. 58, корп. 17

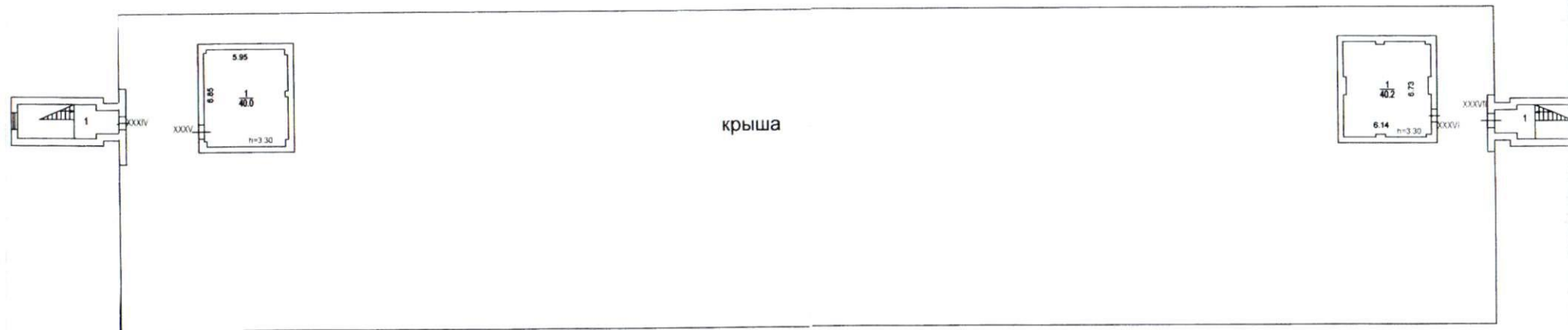

№ 93.92.003028 от 25.09.2009 г.

Постаточный план составлен по состоянию на
* 28 * 10 2005 г.
Исполнитель Косарева Л.А.
Проверил Романова А.С.
* 19 * 10 2009 г.

8
Генеральный директор
технической инвентаризации
города Москвы